

ACC-PMR-00 : Plan de Masse
ACC-PMR-01 : Plan R-1
ACC-PMR-02 : Plan RDC
ACC-PMR-03 : Plan R+1

MAÎTRISE D'OUVRAGE	Maîtrise d'ouvrage VILLE DE SAINT-CYR-SUR-LOIRE	Parc de la Perraudière BP139 37541 Saint-Cyr-sur-Loire tél: 02 47 42 80 52
BUREAU CONTROLE	BUREAU VERITAS	29 et 31 rue de la Milletière 37074 Tours Cedex tél: 02 47 71 13 10
BUREAU C.S.S.I.	CSD ASSOCIES	30, avenue Hubert Dubedout 33150 Cenon tél: 05 57 54 30 80
BUREAU O.P.C.	POLYTEC	ZAC de la Châtaigneraie, 1 rue Briaudière Bat C. 37510 Ballan-Miré tél : 02 47 80 06 42

MAÎTRISE D'ŒUVRE	Architecte mandataire Marjan Hessamfar & Joe Vérons Architectes associés	13 rue Cancera 33 000 BORDEAUX tél : 05 56 13 11 06 fax : 05 56 51 33 01 info@hessamfar-verons.fr
	Bureau d'étude structure TERRELL	11, rue Heinrich 92 100 Boulogne-Billancourt tel : 05 61 22 05 00
	Bureau d'étude fluides LOUIS CHOLET	11, rue Gantière 63 000 Clermont-Ferrand tel : 04 73 28 60 50
	Bureau d'étude VRD VIA INFRASTRUCTURE	Caserne Niel , 87 Quai de Queyries 33 100 Bordeaux tel : 05 64 10 01 65
	Paysagiste BERTRAND MASSE	19, rue Renaudin 17 300 Rochefort tel : 05 46 84 96 65
	Acousticien EMACOUSTIC	6bis Rue Claude Taffanel 33 800 Bordeaux tel : 05 56 85 96 89
	Economiste TECHNIQUES & CHANTIERS	72, boulevard de Strasbourg 49 000 Angers tel : 02 41 66 14 25

INDICE	DATE	MODIFICATIONS	ÉTABLI PAR	VÉRIFIÉ PAR	VISÉ PAR
A	14-11-2017				

ECHELLE	N° AFFAIRE	CODE EMETTEUR	CODE LOT	REFERENCE DOCUMENT	INDICE	N° FOLIO	N° DOCUMENT
		MHJV					ACC-PMR



PRO/DCE

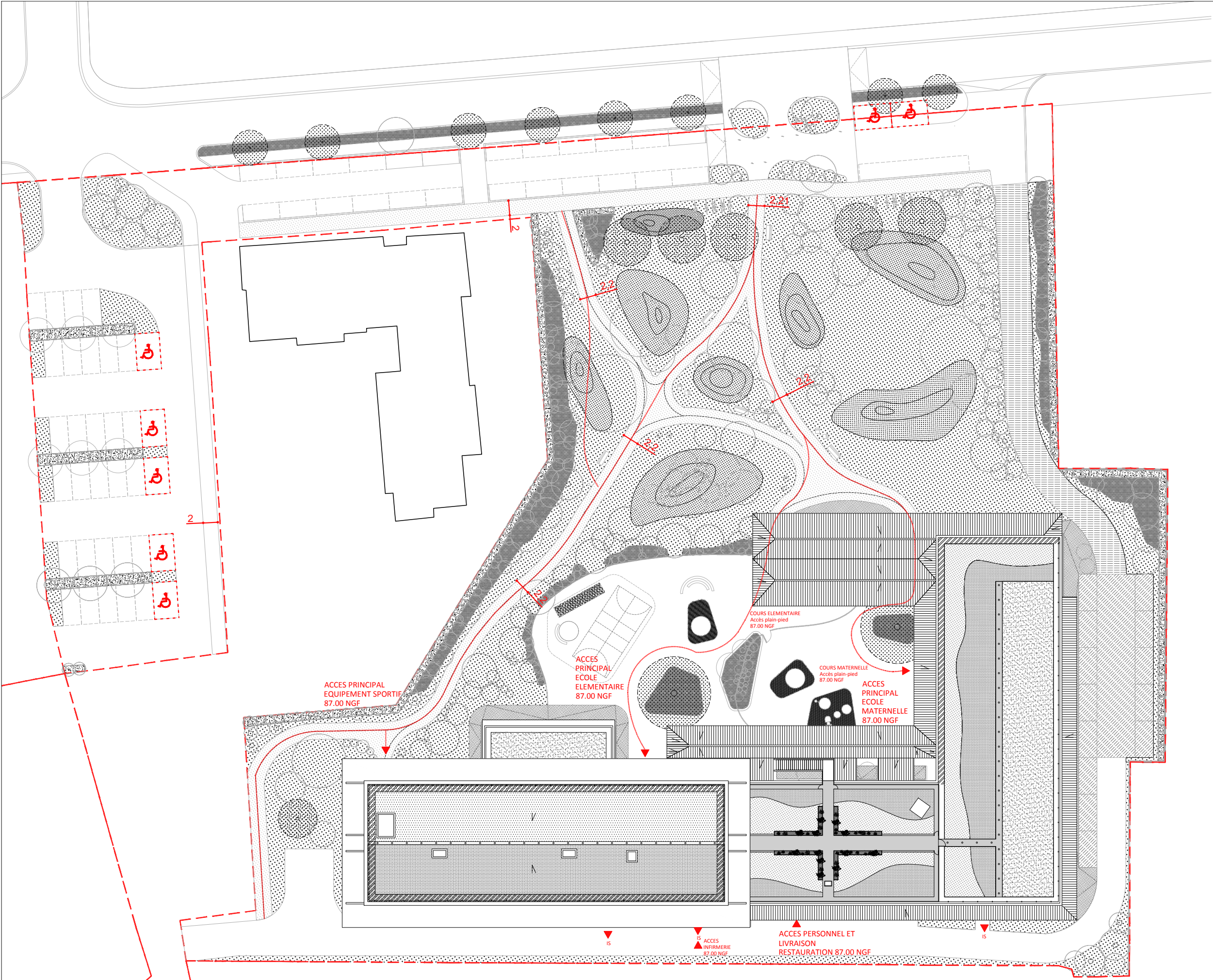

- Limite du terrain (Lot 08A)
- Cheminement extérieur accessible PMR
Largeur > 1.40 m/Pente nulle/Dévers < 2%
- Cheminement intérieur accessible PMR
Largeur > 1.80 m/Pente nulle/Dévers < 2%
- ▶ Accès de plain-pied
- ↗ Dévers
- ♿ Stationnement handicapés
- Circulations intérieures horizontales
- Escalier encloisonné
- ♿ Ascenseur
- Locaux sanitaires destinés au public
- Espaces réservés au personnel
Dont espaces sanitaires réservés au personnel
- Espace de manoeuvre avec possibilité de demi-tour (diamètre 1.50m)
- Espace de manoeuvre de porte (2.20 m x 1.40 m)
- Espace de manoeuvre de porte (1.70 m x 1.40 m)
- Espace d'usage (0.80 m x 1.30 m)
- EAS Espaces d'attente sécurisés
- BA Baie accessible pompiers

ARCHITECTES marjan hessamfar & joe vérons 13 Rue Cancera 33 000 Bordeaux tél : 05 56 13 11 06		BUREAU D'ETUDE STRUCTURE Terrell Paris	BUREAU D'ETUDE FLUIDE Louis Choulet 11 rue Gantière 63000 Clermont-Ferrand 04 73 28 60 50	BUREAU D'ETUDE VRD Via infrastructure Caserne Niel 87 Quai Queyries 33 100 Bordeaux 05 64 10 01 65	PAYSAGISTE Bertrand Massé 19 rue Renaudin 17300 Rochefort 05 46 84 96 65	ECONOMISTE Techniques & Chantiers 72, bd de Strasbourg 49000 Angers 02 41 66 14 25	ACOUSTICIEN Emacoustic 6bis Rue Claude Taffanel 33 800 Bordeaux 05 56 85 96 89	SSI CSD Associés 30 av. Hubert Dudebout 33150 Cenon 05 57 54 30 80	Eclairagiste Wonderfulight 2 rue des trois conils BP27 33036 Bordeaux 05 46 84 96 65	Construction d'un groupe scolaire et équipement sportif, à Saint-Cyr-sur-Loire					ECHELLE:	DOCUMENT:
INDICE		DATE	MODIFICATIONS			ETABLI	VERIFIE	WISE	PLAN DE MASSE ACCESSIBILITE PMR			PRO				
		14 11 2017														

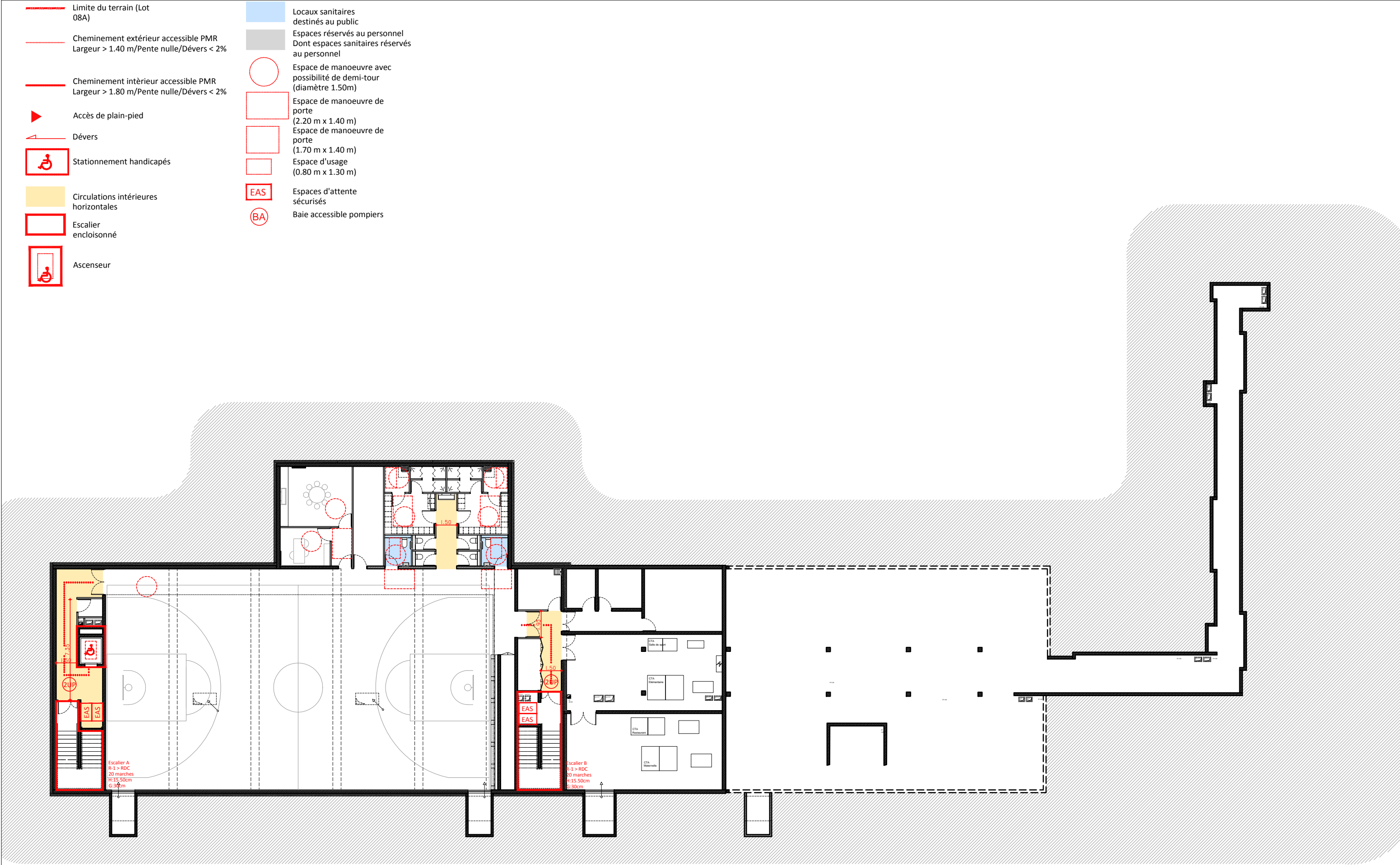

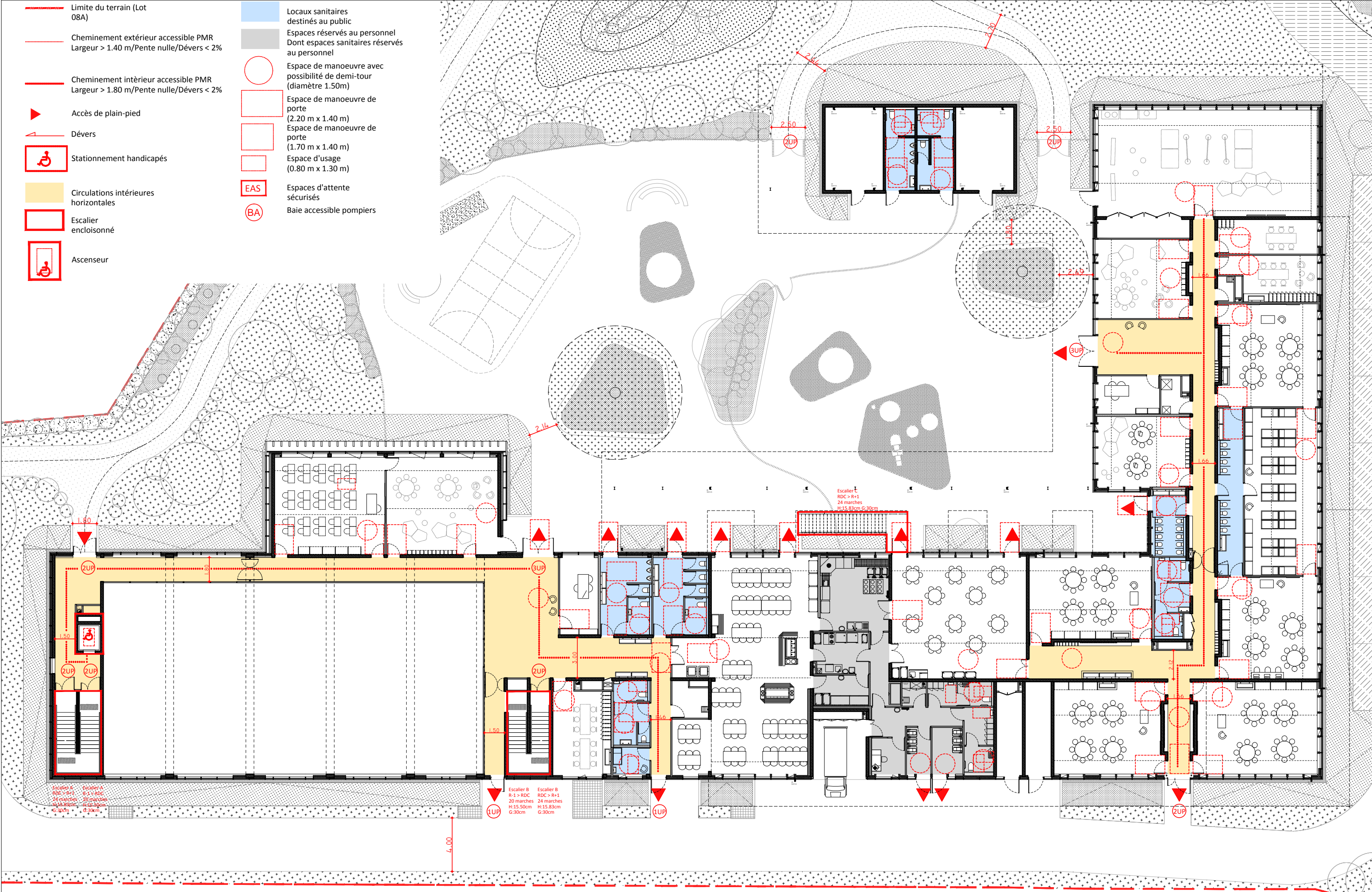

ARCHITECTES marjan hessamfar & joe vérons 13 Rue Cancera 33 000 Bordeaux tél : 05 56 13 11 06		BUREAU D'ETUDE STRUCTURE Terrell Paris	BUREAU D'ETUDE FLUIDE Louis Choulet 11 rue Gantière 63000 Clermont-Ferrand 04 73 28 60 50	BUREAU D'ETUDE VRD Via infrastructure Caserne Niel 87 Quai Queyries 33 100 Bordeaux 05 64 10 01 65	PAYSAGISTE Bertrand Massé 19 rue Renaudin 17300 Rochefort 05 46 84 96 65	ECONOMISTE Techniques & Chantiers 72, bd de Strasbourg 49000 Angers 02 41 66 14 25	ACOUSTICIEN Emacoustic 6bis Rue Claude Taffanel 33 800 Bordeaux 05 56 85 96 89	SSI CSD Associés 30 av. Hubert Dudebout 33150 Cenon 05 57 54 30 80	Eclairagiste Wonderfulight 2 rue des trois conils BP27 33036 Bordeaux 05 46 84 96 65	Construction d'un groupe scolaire et équipement sportif, à Saint-Cyr-sur-Loire					ECHELLE:	DOCUMENT:
INDICE		DATE	MODIFICATIONS			ETABLI	VERIFIE	WISE	PLAN RDC ACCESSIBILITE PMR			PRO				
		14 11 2017														

